La Vie des autres / Florian Henckel von Donnersmarck, réal.

DVD

Henckel von Donnersmarck, Florian (1973-....). Metteur en scène ou réalisateur | Moucha, Stéphane. Compositeur | Yared, Gabriel (1949-....). Compositeur

Edité par TF1 Vidéo - 2007

Berlin-Est, 1984. Le dramaturge à succès Georges Dreyman et sa compagne, l'actrice Christa-Maria Sieland, font partie de l'élite intellectuelle de l'Etat communiste. Gerd Wiesler, un officier de la la Stasi, la police politique est-allemande, se voit cependant confier la surveillance de l'auteur, sans se douter qu'il s'agit d'une intrigue orchestrée par le ministre de la culture, qui convoite la comédienne et souhaite se débarrasser de son compagnon. Tandis que Wiesler, redoutable professionnel, progresse dans l'enquête, le couple d'intellectuels le fascine de plus en plus... Acclamé par un presse unanime, récompensé par de multiples prix, dont l'Oscar 2007 du Meilleur film étranger, La vie des autres a remporté un accueil triomphal auprès du public français. Quatre années de recherche ont été nécessaires pour aboutir à ce film magistral, qui aborde sans tabou une page douloureuse de l'histoire.

Note

- Commentaires audio, scènes coupées, making of, documentaire : Au coeur de la Stasi, notes de production, filmographies, bandes-annonces.
- Prêt
- Oscar du meilleur film en langue étrangère, Etats-Unis, 2007, César du meilleur film étranger, France, 2008, BAFTA Award du meilleur film étranger, Grande-Bretagne, 2008

Type de document

DVD

Langue

français ; allemand

Description physique

1 DVD (137 min) PAL ; 16/9 compatible 4/3, Couleur, Dolby Digital 5.1

Date de publication

2007

Autre titre

- Das Leben der Anderen (Titre parallèle)

Contributeurs

- Gedeck, Martina. Acteur
- Koch, Sebastian (1962-....). Acteur
- Mühe, Ulrich (1953-2007). Acteur
- Bogdanski, Hagen. Photographe
- Berg, Quirin. Producteur
- Wiedemann, Max. Producteur
- Buhr, Silke. Directeur artistique

Cotes

- 791.2 HEN

Sections

Adultes

Numéro du document

3384442143141

Plus d'informations...

Site	Emplacement	Cote
Médiathèque Nelson Mandela	Adultes	791.2 HEN

Le Cabinet du docteur Caligari

DVD

Wiene, Robert. Metteur en scène ou réalisateur

Edité par Les Films sans frontières - 1999

Dans une fête foraine, vers 1830, le Docteur Caligari exhibe Cesare, un somnambule. Celui-ci prédit à un étudiant, Alan, qu'il vivra jusqu'à l'aube. Il est en effet assassiné dans son lit. Son ami Francis soupçonne Caligari. La jeune fille que convoitaient Alan et Francis est enlevée par Cesare. Poursuivi, le somnambule s'écroule après avoir abandonné son fardeau. Francis poursuit Caligari qui se réfugie dans un asile de fous, dont il s'avère être le directeur...

Voir la collection «Films du siècle»

Autres documents dans la collection «Fi…

Type de document

DVD

Description physique

1 DVD ; noir et blanc et muet

Date de publication

1999

Collection

Films du siècle

Contributeurs

- Krauss, Werner. Acteur
- Veidt, Conrad. Acteur

Cotes

- 791.2 WIE

Sections

Adultes

Numéro du document

3760019380056

Genre

- Film fantastique
- Cinéma allemand
- Film muet

Plus d'informations...

Site	Emplacement	Cote
Médiathèque Nelson Mandela	Adultes	791.2 WIE

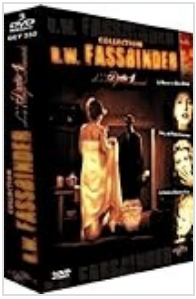

Le Mariage de Maria Braun / Rainer Werner Fassbinder

DVD

Fassbinder, Rainer Werner (1945-1982). Metteur en scène ou réalisateur

Edité par Carlotta. Paris - 2005

Maria et Herman ont connu un bonheur éphémère durant la guerre. Maria, devenue entraineuse, se raccroche à la pensée de l'être aimé. Lorsqu'il réapparaît, elle tue son amant et Herman s'accuse du meurtre.

Voir la collection «R.W. Fassbinder»

Autres documents dans la collection «R.…

Note

- Infos DVD : version originale, sous titrée français, Format : 1.66 ; Bonus : La trilogie allemande, Hanna, une femme allemande, la maison Fassbinder, bande annonce originale

Type de document

DVD

Langue

français

Description physique

1 DVD, 190 mn ; couleur ; écran 16/9 compatible 4/3

Date de publication

2005

Collection

R.W. Fassbinder ; . La trilogie allemande

Liens

- Est une traduction de : Die Ehe der Maria Braun

Contributeurs

- Schygulla, Hanna. Acteur
- Lowitsch, Klaus. Acteur

Cotes

- 791.2 FAS

Sections

Adultes

Numéro du document

3333290003329

Genre

- Cinéma allemand

Plus d'informations...

Site	Emplacement	Cote
Médiathèque Nelson Mandela	Adultes	791.2 FAS

Amour fou / Jessica Hausner, réal.

DVD

Hausner, Jessica. Metteur en scène ou réalisateur

Edité par Jour2Fête. Paris - 2015

Berlin, à l'époque romantique. Le jeune poète Heinrich souhaite dépasser le côté inéluctable de la mort grâce à l'amour : il tente de convaincre sa cousine Marie, qui lui est proche, de contrer le destin en déterminant ensemble leur suicide, mais Marie, malgré son insistance, reste sceptique. Heinrich est déprimé par le manque de sensibilité de sa cousine, alors qu'Henriette, une jeune épouse qu'Heinrich avait également approchée, semble soudainement tentée par la proposition lorsqu'elle apprend qu'elle est atteinte d'une maladie incurable. Une comédie romantique et magnifique, librement inspirée du suicide du poète Heinrich von Kleist en 1811.

Contient un livret de 20 pages ; interview de la réalisatrice Jessica Hausner, commentaire audio, bande-annonce..

Note

- Langues principales : allemand; Sous-Titres : anglais, français
- Droit de prêt et consultation
- Coop 99, Amour Fou Luxembourg, cop. 2014
- Jour2Fête, cop. 2015

Type de document

DVD

Langue

allemand

Description physique

1 DVD 2 couches sur une simple face (01 h 36 mn) ; 1.85:1, 16/9 compatible 4/3, coul., (PAL), Son. (Dolby Digital 2.0; allemand); (Dolby Digital 5.1; allemand)

Date de publication

2015

Contributeurs

- Schnoink, Birte. Acteur
- Friedel, Christian. Acteur
- Grossmann, Stephan. Acteur
- Huller, Sandra. Acteur
- Handtke, Holger. Acteur
- Schnitzler, Barbara. Acteur

Cotes

- 791.2 HAU

Sections

Adultes

Numéro du document

3545020037997

Genre

- Drame/Mélodrame (film)
- Cinéma allemand

Plus d'informations...

Site	Emplacement	Cote
Médiathèque Nelson Mandela	Adultes	791.2 HAU

Le Dernier des hommes = Der letze man

DVD

Murnau, Friedrich Wilhelm (1888-1931). Metteur en scène ou réalisateur

Edité par Films sans frontières - 1999

Grâce à l'adminration de ses voisins pour son bel uniforme, un vieux portier d'hôtel se prend pour une sorte de prince. Ses employeurs surprennent son essouflement lorsqu'il doit soulever une lourde malle. Il est muté sans ménagement au gardiennage des toilettes et sa livrée lui est retirée...

Voir la collection «Films du siècle»

Autres documents dans la collection «Fi…

Type de document

DVD

Description physique

1DVD ; noir et blanc muet

Date de publication

1999

Collection

Films du siècle

Cotes

- 791.2 MUR

Sections

Adultes

Numéro du document

3760019380049

Genre

- Drame/Mélodrame (film)
- Cinéma allemand
- Film muet

Plus d'informations...

Site	Emplacement	Cote
Médiathèque Nelson Mandela	Adultes	791.2 MUR

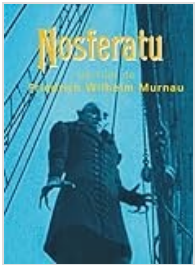

Nosferatu / Friedrich Wilhelm Murnau

DVD

Murnau, Friedrich Wilhelm (1888-1931). Metteur en scène ou réalisateur

Edité par Les Films sans frontières

Hulter, un employé d'un agent immobiler, s'engage dans la forêt des Carpates, où des fantômes l'emportent dans un mystérieux carrosse roulant à un train d'enfer jusqu'à la demeure du Comte Orlok, alias Nosferatu. Celui-ci quitte peu après son château dans un cerceuil rempli de terre, et commence son voyage sur un navire pestiféré. Etabli dans une ville hanséatique, le vampire disparaît en apothéose au chant du coq pour avoir été amoureux d'Ellen, la fiancée d'Hulter et s'être laissé surprendre par l'aube.

Voir la collection «Films du siècle»

Autres documents dans la collection «Fi…

Note

- contient deux versions du film

Type de document

DVD

Description physique

1 DVD ; noir et blanc muet

Collection

Films du siècle

Contributeurs

- Schroeder, Gréta. Acteur

Cotes

- 791.2 MUR

Sections

Adultes

Numéro du document

3760019380032

Genre

- Film fantastique
- Cinéma allemand
- Film muet

Plus d'informations...

Site	Emplacement	Cote
Médiathèque Nelson Mandela	Adultes	791.2 MUR

Faust / Friedrich Wilhelm Murnau

DVD

Murnau, Friedrich Wilhelm (1888-1931). Metteur en scène ou réalisateur | Goethe, Johann Wolfgang von (1749-1832). Antécédent bibliographique

Edité par Les Films sans frontières 2. Paris - 2006

Mephisto conclut un pacte avec un vieux savant, le docteur Faust : en échange de son âme, il lui rend la jeunesse et lui donne l'Amour de Marguerite.

Voir la collection «Films du siècle»

Autres documents dans la collection «Fi…

Type de document

DVD

Description physique

1 DVD 106 mn ; noir et blanc ; écran 4/3 ; 1 dépliant

Date de publication

2006

Collection

Films du siecle

Contributeurs

- Jannings, Emil. Acteur
- Ekman, Goste. Acteur
- Horn, Camilla. Acteur

Cotes

- 791.2 MUR

Sections

Adultes

Numéro du document

3760019380735

Genre

- Film fantastique
- Cinéma allemand
- Film muet

Plus d'informations...

Site	Emplacement	Cote
Médiathèque Nelson Mandela	Adultes	791.2 MUR

Les Ailes du désir

DVD

Wenders, Wim. Metteur en scène ou réalisateur

Edité par Arte vidéo. Paris ; Argos Films - 2001

Deux anges, Damiel et Cassiel, descendent du ciel à Berlin. Il peuvent côtoyer les humains sans êtres vus...Ils rencontrent un ancien ange devenu humain qui sent leur présence et leur communique sa foi dans l'humanité. Damiel fait une autre rencontre qui sera pour lui décisive , puisqu'il tombe amoureux.

Type de document

DVD

Langue

français

Description physique

1 DVD ; coul. et noir et blanc ; 16/9 compatible 4/3 ; 1 livret

Date de publication

2001

Contributeurs

- Ganz, Bruno. Acteur
- Dommartin, Solveig. Acteur

Cotes

- 791.2 WEN

Sections

Adultes

Popularité

Document emprunté 1 fois ces 6 derniers mois

Genre

- Comédie dramatique (film)
- Cinéma allemand

Plus d'informations...

Site	Emplacement	Cote
Médiathèque Nelson Mandela	Adultes	791.2 WEN

L' Opéra de quat'sous / Georg Wilhelm Pabst, réal.

DVD

Pabst, Georg Wilhelm. Metteur en scène ou réalisateur | Vajda, Ladislaus. Scénariste | Balazs, Béla. Scénariste | Lania, Léo. Scénariste |
Weill, Kurt (1900-1950). Compositeur

Edité par Rimini Editions - 2016

Dans les rues londoniennes de 1900, un bonimenteur raconte l'histoire de Mackie, le roi des bandits de la ville. Celui-ci séduit et épouse Polly Peachum, la fille du roi des mendiants. Furieux, le père de la mariée lance ses hordes de miséreux et de traîne-savates dans les rues de la capitale en liesse à l'occasion du couronnement de la reine. Arrêté puis condamné à mort, Mackie réussit à s'évader avec la complicité des forces de l'ordre. Il s'associe finalement avec son beau-père dans une entreprise très lucrative.

L'Opéra de quat'sous est tout d'abord créé par B. Brecht sous la République de Weimar. Brecht veut faire de la pièce à la fois une virulente critique sociale et politique du capitalisme (présenté ici comme une guerre entre gangs), mais aussi une critique du théâtre bourgeois. C'est pourquoi il s'évertue à casser les codes du genre : ses héros appartiennent aux classes les plus basses de la société, ses personnages s'adressent directement au public, le théâtre est mis en abîme... Brecht dérange les spectateurs et les amène à réfléchir à ce qu'ils sont en train de regarder.

Note

- 2 documentaires : Un opéra du peuple, Un cinéaste nommé Pabst.
- Prêt + Consultation
- d'après l'oeuvre de Bertolt Brecht

Type de document

DVD

Langue

allemand

Description physique

1 DVD (106 min) PAL ; 16/9 compatible 4/3, Noir et blanc, Dolby Digital 2.0 Mono

Date de publication

2016

Autre titre

- Die 3-Groschen-Oper (Titre parallèle)

Contributeurs

- Forster, Rudolf. Acteur
- Schunzel, Reinhold (1886-1954). Acteur
- Neher, Carola. Acteur
- Brecht, Bertolt (1898-1956). Antécédent bibliographique
- Wagner, Fritz Arno. Photographe
- Nebenzal, Seymour. Producteur
- Andrejew, Andrej. Directeur artistique

Cotes

- 791.2 PAB

Sections

Adultes

Numéro du document

3760233152422

Genre

- Cinéma allemand
- Drame/Mélodrame (film)

Plus d'informations...

Site	Emplacement	Cote
Médiathèque Nelson Mandela	Adultes	791.2 PAB

Loulou / Georg Wilhelm Pabst

DVD

Pabst, Georg Wilhelm. Metteur en scène ou réalisateur

Edité par Carlotta. Paris - 2004

Loulou, une jeune femme insouciante et perverse, mène les hommes selon ses caprices... Un univers corrompu, une tragédie de sexe et de sang dominée par sa magistrale interprète...

Note

- Infos DVD : DVD 9 / 1.33 / LG : Ger / S-T : Fra / "Louise Brooks et Pabst", lettre de Louise lue par Juliette Binoche, analyse du film, bande-annonce.

Type de document

DVD

Langue

indéterminée

Description physique

1 DVD, 122 mn ; Noir et blanc ; écran 4/3

Date de publication

2004

Contributeurs

- Brooks, Louise. Acteur
- Kortner, Fritz. Acteur
- Lederer, Franz. Acteur
- Vajda, Ladislao. Scénariste
- Wedekind, Frank (1864-1918). Autre

Cotes

- 791.2 PAB

Sections

Adultes

Numéro du document

3333297639217

Genre

- Drame/Mélodrame (film)
- Cinéma allemand
- Film muet

Plus d'informations...

Site	Emplacement	Cote
Médiathèque Nelson Mandela	Adultes	791.2 PAB

Prenez garde à la Sainte Putain / Rainer Werner Fassbinder

DVD

Fassbinder, Rainer Werner (1945-1982). Metteur en scène ou réalisateur

Edité par Carlotta. Paris - 2006

En Espagne, le tournage d'un film provoque une succession de malentendus et de tensions. Il manque à la fois du matériel et...un réalisateur. Les deux principaux protagonistes du long métrage en préparation tentent alors de sauver ce qui peut encore l'être.

Voir la collection «R.W. Fassbinder»

Autres documents dans la collection «R.…

Note

- Info DVD : 1 DVD 9, nouveau master restauré / LG : Allemand ; ST : Français / Suppléments : deux entretiens avec Fassbinder ; bande-annonce originale

Type de document

DVD

Langue

indéterminée

Description physique

1 DVD, 103 mn ; Couleur ; écran 4/3

Date de publication

2006

Collection

R.W. Fassbinder

Contributeurs

- Castel, Lou. Acteur
- Constantine, Eddie. Acteur
- Schygulla, Hanna. Acteur

Cotes

- 791.2 FAS

Sections

Adultes

Numéro du document

3333297196055

Genre

- Comédie dramatique (film)
- Cinéma allemand

Plus d'informations...

Site	Emplacement	Cote
Médiathèque Nelson Mandela	Adultes	791.2 FAS

Pionniers à Ingolstadt / Rainer Werner Fassbinder

DVD

Fassbinder, Rainer Werner (1945-1982). Metteur en scène ou réalisateur

Edité par Betafilm. Paris - 2006

Le début des années 1970. Une compagnie de soldats du génie s'installe à Ingolstadt pour y bâtir un pont. Leur présence amène un peu de vie dans cette petite ville de province. Des relations entre militaires et habitants se nouent. Berta, une servante, s'éprend de l'un des soldats. Elle place en lui tous ses espoirs. Son amie Alma considère, elle, l'amour comme une marchandise à vendre. Toutes deux espèrent en finir avec Ingolstadt.

Note

- Info DVD : LG.: ALL ; ST. : FR., Bonus : présentation du film par Noël Simsolo, Remember Fassbinder : les cinéaste, Filmographie

Type de document

DVD

Langue

allemand ; français

Description physique

1 DVD 84 mn ; couleur ; écran 1.66 compatible 4/3

Date de publication

2006

Contributeurs

- Schygulla, Hanna. Acteur
- Bar, Harry. Acteur

Cotes

- 791.2 FAS

Sections

Adultes

Genre

- Cinéma allemand

Plus d'informations...

Site	Emplacement	Cote
Médiathèque Nelson Mandela	Adultes	791.2 FAS

Lili Marleen / Rainer Werner Fassbinder

DVD

Fassbinder, Rainer Werner (1945-1982). Metteur en scène ou réalisateur

Edité par Betafilm. Paris - 2006

L'amour impossible entre l'interprète de la chanson "Lili Marleen", instrument de la propagande allemande, et un jeune musicien d'origine juive.

Note

- Info DVD : LG.:FR, ALL ; ST. : FR. Bonus : présentation du film par Noël Simsolo, Remember Fassbinder : les romanciers, Filmographie

Type de document

DVD

Langue

indéterminée

Description physique

1 DVD 115 mn ; couleur ; écran 1.66 compatible 4/3

Date de publication

2006

Contributeurs

- Schygulla, Hanna. Acteur
- Ferrer, Mel. Acteur

Cotes

- 791.2 FAS

Sections

Adultes

Genre

- Cinéma allemand

Plus d'informations...

Site	Emplacement	Cote
Médiathèque Nelson Mandela	Adultes	791.2 FAS

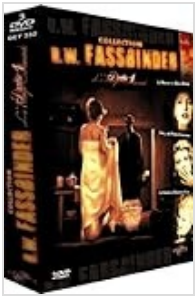

Le Secret de Veronika Voss / Rainer Werner Fassbinder

DVD

Fassbinder, Rainer Werner (1945-1982). Metteur en scène ou réalisateur

Edité par Carlotta. Paris - 2005

Une ancienne star du cinéma allemand sombre dans l'alcoolisme et la drogue pour oublier ses succés passés. Le reporter Robert Krohn découvre que la mysterieuse doctoresse qui soigne Véronika se livre à d'étranges activités.

Voir la collection «R.W. Fassbinder»

Autres documents dans la collection «R.…

Note

- Infos DVD : version originale, sous titrée français, Format : 1.66 ; Bonus : entretien avec Juliane Lorenz et Rosel Zech, la montée du mensonge, bande annonce originale

Type de document

DVD

Description physique

1 DVD, 158 mn ; noir et blanc ; écran 16/9 compatible 4/3

Date de publication

2005

Collection

R.W. Fassbinder ; . La trilogie allemande

Liens

- Est une traduction de : Die Sehnsucht der Veronika Voss

Contributeurs

- Zech, Rosel. Acteur
- Thate, Hilmar. Acteur

Cotes

- 791.2 FAS

Sections

Adultes

Numéro du document

3333290003329

Genre

- Cinéma allemand

Plus d'informations...

Site	Emplacement	Cote
Médiathèque Nelson Mandela	Adultes	791.2 FAS

Nosferatu fantôme de la nuit / Werner Herzog, réal.

DVD

Herzog, Werner (1942-....). Metteur en scène ou réalisateur | Popol Vuh. Compositeur

Edité par Gaumont - 2010

A Wismar, les habitants meurent par centaines d'un mal présumé être la peste. Cette hécatombe est, en fait, l'oeuvre du vampire Dracula qui vient de s'établir dans une maison abandonnée de la ville. Personne ne peut enrayer l'épidémie, mais Lucy est prête à tout sacrifier pour venir à bout du monstre, au lever du jour...

Note

- Prêt + Consultation
- Voyage au pays de l'indicible : documentaire de Dominique Maillet, avec les témoignages de Dominique Colladant, Harald Maury, Anne Demoulin, Serge Moati et Freddy Buache, bande-annonce.
- d'après le roman Dracula de Bram Stoker

Type de document

DVD

Langue

français

Description physique

1 DVD (84 min) PAL ; 16/9 compatible 4/3, Couleur, Dolby Digital 2.0

Date de publication

2010

Autre titre

- Nosferatu : Phantom der Nacht (Titre parallèle)

Contributeurs

- Adjani, Isabelle. Acteur
- Ganz, Bruno (1941-....). Acteur
- Kinski, Klaus (1926-1991). Acteur
- Stoker, Bram (1847-1912). Antécédent bibliographique
- Topor, Roland (1938-1997). Acteur

Cotes

- 791.2 HER

Sections

Adultes

Public visé

1

Numéro du document

3607483165737

Popularité

Document emprunté 1 fois ces 6 derniers mois

Genre

- Film fantastique
- Cinéma allemand

Plus d'informations...

Site	Emplacement	Cote
Médiathèque Nelson Mandela	Adultes	791.2 HER

La Chute = Der Untergang / Olivier Hirschbiegel, réal.

DVD

Hirschbiegel, Olivier. Metteur en scène ou réalisateur

Edité par TF1 Vidéo. Boulogne-Billancourt

Berlin, avril 1945, Hitler, entouré de quelques partisans, vit ses dernières heures retiré dans son bunker... Un souci de réalisme, un numéro d'acteur hallucinant, un film discuté...

Contient aussi : featurette, lien internet..

Note

- Langues principales : allemand, français; Sous-Titres : français
- Droit de prêt seulement
- Constantin film produktion, cop. 2004
- TF1 Vidéo, cop. 2005

Type de document

DVD

Langue

allemand ; français

Description physique

1 DVD 2 couches sur une simple face (02 h 03 mn) ; 1.77, 16/9 compatible 4/3, coul., (PAL), Son. (Dolby Digital 5.1; allemand; français)

Contributeurs

- Eichinger, Bernd. Scénariste
- Zacharias, Ann. Compositeur
- Ganz, Bruno. Acteur
- Köhler, Julianne. Acteur
- Matthes, Ulrich. Acteur

Cotes

- 791.2 HIR

Sections

Adultes

Numéro du document

3384442065221

Popularité

Document emprunté 1 fois ces 6 derniers mois

Genre

- Film historique/Reconstitution
- Cinéma allemand

Plus d'informations...

Site	Emplacement	Cote
Médiathèque Nelson Mandela	Adultes	791.2 HIR

Hannah Arendt / Margarethe von Trotta, réal.

DVD

Trotta, Margarethe von. Metteur en scène ou réalisateur

Edité par Blaq out. Paris

1961. La philosophe juive allemande Hannah Arendt est envoyée à Jérusalem par le New Yorker pour couvrir le procès d'Adolf Eichmann, responsable de la déportation de millions de Juifs... Portrait ambitieux d'une femme remarquable et fascinante...

Sous-titres français pour sourds et malentendants ; entretien avec Margarethe Von Trotta, documentaire "Un certain Regard": Hannah Arendt", entretien avec Alain Finkielkraut, entretien avec Cynthia Fleury, entretien avec Rony Brauman..

Note

- Langues principales : allemand;
- Droit de prêt et consultation
- Blaq out, cop. 2013

Type de document

DVD

Langue

allemand

Description physique

2 DVD 2 couches sur une simple face (01 h 53 mn) ; 2.39:1, 16/9, coul., (PAL), Son. (Dolby Digital 2.0; allemand); (Dolby Digital 5.1; français)

Collection

Blaq out collection

Contributeurs

- Katz, Pamela. Scénariste
- Mergenthaler, André. Compositeur
- Sukowa, Barbara. Acteur
- Milberg, Alex. Acteur
- McTeer, Janet. Acteur
- Jentsch, Julia. Acteur

Cotes

- 791.2 TRO

Sections

Adultes

Numéro du document

0370078260029

Popularité

Document emprunté 1 fois ces 6 derniers mois

Genre

- Film historique/Reconstitution
- Cinéma allemand

Plus d'informations...

Site	Emplacement	Cote
Médiathèque Nelson Mandela	Adultes	791.2 TRO

Le Tambour / Volker Schlöndorff

DVD

Schlondorff, Volker. Metteur en scène ou réalisateur

Edité par Arte vidéo. Paris - 2001

La montée et la chute du nazisme à travers l'histoire d'un enfant qui refuse de grandir... Une belle adaptation...

Note

- Palme d'or, Cannes 1979 - Oscar du meilleur film étranger 1980
- Infos DVD : 1 DVD-9 / 1.66:1 / Dolby Digital 5.1, Mono 1.0 / LG : Ger, Fre / S-T : Fre / Séquences commentées par Volker Schloendorff, galerie de photos et de croquis, bande-annonce.

Type de document

DVD

Langue

indéterminée

Description physique

1 DVD, 170 mn ; Couleur ; écran 16/9 compatible 4/3 ; 1 livret 16 pages

Date de publication

2001

Contributeurs

- Bennent, David. Acteur
- Winkler, Angela. Acteur
- Carrière, Jean-Claude (1931-2021). Scénariste
- Grass, Gnter. Scénariste. Antécédent bibliographique
- Jarre, Maurice (1924-2009). Compositeur

Cotes

- 791.2 SCH

Sections

Adultes

Numéro du document

3453277863422

Genre

- Drame/Mélodrame (film)
- Cinéma allemand

Plus d'informations...

Site	Emplacement	Cote
Médiathèque Nelson Mandela	Adultes	791.2 SCH

L' Ange bleu / Josef von Sternberg

DVD

Sternberg, Joseph von. Metteur en scène ou réalisateur

Edité par Les Films sans frontières 2. Paris - 2000

Un vieux professeur rencontre la chanteuse vedette d'un cabaret mal famé... Portrait poignant d'un homme victime de son désir... Esthétique et interprétation admirables...

Voir la collection «Auteurs»

Autres documents dans la collection «Au…

Note

- LG : Ger / S-T : Fra, Eng / Fiche historique

Type de document

DVD

Langue

indéterminée

Description physique

1 DVD, 106 mn ; noir et blanc ; format plein écran

Date de publication

2000

Collection

auteurs

Contributeurs

- Dietrich, Marlène. Acteur
- Jannings, Emil. Acteur
- Albers, Hans. Acteur
- Zuckmayer, Carl. Scénariste
- Vollmoëller, Karl. Scénariste
- Liebmann, Robert. Scénariste
- Hollnder, Friedrich. Compositeur
- Mann, Heinrich. Autre

Cotes

- 791.2 STE

Sections

Adultes

Numéro du document

3760019380179

Genre

- Drame/Mélodrame (film)
- Cinéma allemand

Plus d'informations...

Site	Emplacement	Cote
Médiathèque Nelson Mandela	Adultes	791.2 STE

Docteur Mabuse : le joueur / Fritz Lang

DVD

Lang, Fritz (1890-1976). Metteur en scène ou réalisateur

Edité par MK2. Paris - 2005

Hypnotisme, terreur, chantage et meurtre sont les armes du Dr Mabuse pour organiser le désordre... Une métaphore implacable de la montée du nazisme... Premier volet de la trilogie...

Note

- Infos DVD : 2 DVD-9 / 1.33 / Dolby Digital 2.0, Dolby Digital 5.1 / LG : Zzz / S-T : intertitres Eng, Fre / La musique de Mabuse (12'57"), Norbert Jacques : l'invention littéraire du Dr Mabuse (9'35")... Enfant de 11 à 15 ans.

Type de document

DVD

Langue

indéterminée

Description physique

2 DVD, 270mn ; Noir et blanc ; écran 4/3

Date de publication

2005

Contributeurs

- Klein-Rogge, Rudolf. Acteur
- Goetzke, Bernhard. Acteur
- Welcker, Gertrud. Acteur
- Harbou, Thea von. Scénariste
- Jacques, Norbert. Antécédent bibliographique

Cotes

- 791.2 LAN

Sections

Adultes

Numéro du document

3700224306632

Genre

- Drame/Mélodrame (film)
- Films à partir de 11 ans
- Cinéma allemand
- Film muet

Plus d'informations...

Site	Emplacement	Cote
Médiathèque Nelson Mandela	Adultes	791.2 LAN

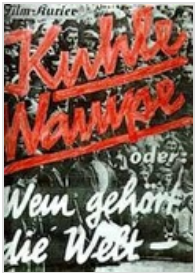

Kuhle Wampe / Slatan Dudow, Bertolt Brecht, réal.

DVD

Brecht, Bertolt. Metteur en scène ou réalisateur | Dudow, Slatan. Monteur

Edité par K-Films. Créteil

Film quasi-documentaire sur les conditions de vie précaires d'une famille d'ouvriers sous la République de Weimar. Quête incessante d'un travail nécessaire à la survie, qui se fait rare, suicide du fils qui se défenestre, existence misérable et morne dans un campement de fortune. Seule solution envisagée : la solidarité à travers une vision communiste de la société.

Film remasterisé..

Note

- Langues principales : allemand; Sous-Titres : français
- Droit de prêt et consultation
- K-Films, cop. 2013

Type de document

DVD

Langue

allemand

Description physique

1 DVD (01 h 11 mn) ; n. et b., (PAL), Son. (Stéréo; allemand)

Contributeurs

- Thiele, Herta. Acteur
- Busch, Ernst. Acteur
- Wolter, Martha. Acteur
- Fischer, Adolf. Acteur
- Schoenborn-Anspach, Lili. Acteur
- Sablotzki, Max. Acteur

Cotes

- 791.2 BRE

Sections

Adultes

Numéro du document

3387010012231

Genre

- Cinéma allemand
- Drame/Mélodrame (film)

Plus d'informations...

Site	Emplacement	Cote
Médiathèque Nelson Mandela	Adultes	791.2 BRE

Barbara / Christian Petzold, réal.

DVD

Petzold, Christian. Metteur en scène ou réalisateur

Edité par Pyramide Vidéo. Paris - 2012

1980. Allemagne de l'Est. Barbara, chirurgien-pédiatre suspectée de vouloir passer à l'Ouest, est mutée dans une clinique de province. Sur les limites invisibles du politique et de l'amour. Un film d'une beauté sidérante...

Note

- Langues principales : allemand; Sous-Titres : français
- Droit de prêt et consultation
- Pyramide Vidéo, cop. 2012

Type de document

DVD

Langue

allemand

Description physique

1 DVD 2 couches sur une simple face (01 h 45 mn) ; 16/9, coul., (PAL), Son. (Dolby Digital 2.0; anglais; français)

Date de publication

2012

Contributeurs

- Will, Stefan. Compositeur
- Hoss, Nina. Acteur
- Zehrfeld, Ronald. Acteur
- Bock, Rainer. Acteur
- Hecke, Christina. Acteur
- Geisler, Claudia. Acteur
- Enskat, Rosa. Acteur

Cotes

- 791.2 PET

Sections

Adultes

Numéro du document

3545020025185

Genre

- Drame/Mélodrame (film)
- Cinéma allemand

Plus d'informations...

Site	Emplacement	Cote
Médiathèque Nelson Mandela	Adultes	791.2 PET

Welcome in Vienna = Welcome in Vienna / Axel Corti, réal.

DVD

Corti, Axel. Metteur en scène ou réalisateur

Edité par Editions Montparnasse. Paris

Une trilogie romanesque sur la Seconde Guerre mondiale vue à travers deux soldats américains engagés. Rien n'a vieilli, le noir et blanc et le format "carré" donnent le ton juste... Chef d'oeuvre incontournable...

Interview du scénariste G.S. Troller dont la vie a inspiré les films (101') ; contient trois parties : "Dieu ne croit plus en nous", "Santa Fe" et "Welcome in Vienna"..

Note

- Langues principales : allemand; Sous-Titres : français
- Droit de prêt et consultation
- Editions Montparnasse, cop. 2012

Type de document

DVD

Langue

allemand

Description physique

3 DVD 2 couches sur une simple face (05 h 50 mn) ; 1.33, 4/3, n. et b. (PAL), Son. (Dolby Digital 2.0 Mono; allemand)

Contributeurs

- Troller, Georg Stefan. Scénariste
- Koch, Hans-Georg. Compositeur
- Silberschneider, Johannes. Acteur
- Petritsch, Barbara. Acteur
- Aviks, Valda. Acteur
- Barylli, Gabriel. Acteur
- Brieger, Nicolas. Acteur
- Messner, Claudia. Acteur

Cotes

- 791.2 COR

Sections

Adultes

Numéro du document

3346030025093

Genre

- Cinéma allemand
- Drame/Mélodrame (film)

Plus d'informations...

Site	Emplacement	Cote
Médiathèque Nelson Mandela	Adultes	791.2 COR

Alice dans les villes / Wim Wenders

DVD

Wenders, Wim. Metteur en scène ou réalisateur

Edité par BAC Vidéo. Paris - 2008

Un jeune journaliste allemand en reportage aux Etats-Unis est bloqué dans un aéroport en grève. Une femme dans la même situation lui confie sa fillette, Alice. Elle doit les rejoindre à Amsterdam. Au lieu de rendez-vous, aucune trace de la jeune femme.

Voir la collection «Wim Wenders»

Autres documents dans la collection «W…

Note

- Info DVD : 1 DVD 1.33, LG : Allemand, ST : Français, Bonus : filmographies, la collection Wim Wenders, liens internet

Type de document

DVD

Description physique

1 DVD, 107 mn ; Noir et blanc ; écran 4/3

Date de publication

2008

Collection

Wim Wenders

Contributeurs

- Vogler, Rudiger. Acteur
- Rottländer, Yella. Acteur
- Kreuzer, Lisa. Acteur
- Fürstenberg, Veith von. Scénariste

Cotes

- 791.2 WEN

Sections

Adultes

Numéro du document

3700447502675

Genre

- Drame/Mélodrame (film)
- Cinéma allemand

Plus d'informations...

Site	Emplacement	Cote
Médiathèque Nelson Mandela	Adultes	791.2 WEN

Heimat / Edgar Reitz, réal.

DVD

Reitz, Edgar. Metteur en scène ou réalisateur

Edité par Potemkine. Paris

1842-1844, l'histoire de la famille Simon. Johann le père forgeron, Margret la mère, Lena la fille aînée, Gustav et Jakob les fils, Jettchen et Florinchen leurs futures épouses. Les coups du destin risquent de détruire cette famille mais c'est une histoire de courage et de foi en l'avenir. Des dizaines de milliers d'Allemands, accablés par les famines, la pauvreté et l'arbitraire des gouvernants, émigrent en Amérique du Sud. "Un sort meilleur que la mort, ça peut se trouver partout". Jakob Simon le cadet, lit tous les livres qu'il peut se procurer, il étudie les langues des Indiens d'Amazonie. Il rêve d'un monde meilleur, d'aventure, de dépaysement et de liberté. Il décide d'émigrer. Le retour de son frère Gustav du service militaire dans l'armée prussienne déclenche une série d'évènements qui met à rude épreuve l'amour de Jakob et bouleverse son existence.

Entretien avec Pierre Eisenreich..

Note

- Langues principales : allemand; Sous-Titres : français
- Droit de prêt et consultation
- Agnès B, Potemkine Films, cop. 2014

Type de document

DVD

Langue

allemand

Description physique

1 DVD 2 couches sur une simple face (03 h 51 mn) ; n. et b. et coul., (PAL), Son. (Dolby Digital 5.1; français); (Stéréo; français)

Contributeurs

- Heidenreich, Gert. Scénariste
- Klimmeck, Uwe. Compositeur
- Schneider, Jan Dieter. Acteur
- Bill, Antonia. Acteur
- Scheidt, Maximilian. Acteur
- Breuer, Marita. Acteur
- Kriese, Rudiger. Acteur
- Lembeck, Philine. Acteur

Cotes

- 791.2 REI

Sections

Adultes

Numéro du document

3545020030714

Genre

- Drame/Mélodrame (film)
- Cinéma allemand

Plus d'informations...

Site	Emplacement	Cote
Médiathèque Nelson Mandela	Adultes	791.2 REI

Head-On / Fatih Akin

DVD

Akin, Fatih. Metteur en scène ou réalisateur

Edité par mk2. Paris ; TF1 vidéo - 2009

Hospitalisée après une tentative de suicide, une jeune Allemande d'origine turque, Sibel, est prête à tout pour échapper à l'emprise de sa famille. Même à contracter un mariage blanc avec Cahit, un marginal plus agé et enclin à l'autodestruction. Leur cohabitation évolue vers l'amitié, puis l'amour. Le drame n'est pas loin...

Note

- Bonus : Bande-annonce (2') - Interview de Fatih Akin (7') - Making of (30') - Scènes coupées commentées par Fatih Akin (18') - Scènes ratées (13') - Teaser (37").
- Langue(s) Parlée(s) : allemand, turc, français
- Format(s) audio(s) : Dolby Digital 5.1 (VO), stéréo (2.0) (VF)
- Format vidéo : 1:85, 4/3, 16/9
- Sous-titres : fre

Type de document

DVD

Langue

allemand ; français ; turc

Description physique

1 DVD vidéo, 189 mn ; couleur ; écran 16/9 compatible 4/3

Date de publication

2009

Contributeurs

- Unel, Birol. Acteur
- Kekilli, Sibel. Acteur
- Striebeck, Catrin. Acteur
- Kirac, Guven. Acteur
- Cumbul, Meltem. Acteur
- Parker, Maceo. Compositeur

Cotes

- 791.2 AKI

Sections

Adultes

Public visé

1

Numéro du document

3384442207454 ; 030229

Genre

- Drame/Mélodrame (film)
- Cinéma allemand

Plus d'informations...

Site	Emplacement	Cote
Médiathèque Nelson Mandela	Adultes	791.2 AKI

L' Un contre l'autre / Jan Bonny

DVD

Bonny, Jan. Metteur en scène ou réalisateur

Edité par MK2 éditions. Paris - 2009

Georg est un policier apprécié par ses collègues et forme avec Anne un couple envié... En réalité, leur vie conjugale est un désastre et Anne bat son mari... Audacieux, complexe et impressionnant...

Bandes-annonces (7')..

Note

- Langues : allemand ; Sous-Titres : français
- Heimatfilm, cop. 2007
- MK2 éditions, cop. 2009

Type de document

DVD

Langue

allemand

Description physique

1 DVD 2 couches sur une simple face (01 h 36 mn) ; Couleur (PAL), Son. (Dolby Digital 5.1; allemand) ; 1.85:1, 16/9 compatible 4/3

Date de publication

2009

Liens

- Est une traduction de : Gegenuber

Contributeurs

- Ebelt, Christina. Scénariste
- Brandt, Matthias. Acteur
- Trauttmansdorff, Victoria. Acteur
- Möhring, Wotan Wilke. Acteur
- Bormann, Suzanne. Acteur
- Brass, Anna. Acteur
- Ben Yakov, Pablo. Acteur

Cotes

- 791.2 BON

Sections

Adultes

Numéro du document

3384442212793

Genre

- Drame/Mélodrame (film)
- Cinéma allemand

Plus d'informations...

Site	Emplacement	Cote
Médiathèque Nelson Mandela	Adultes	791.2 BON

Scènes de chasse en Bavière / Peter Fleischmann

DVD

Fleischmann, Peter. Metteur en scène ou réalisateur

Edité par Editions Montparnasse. Paris - 2011

Abram, jeune ouvrier, revient chez sa mère dans un village de Bavière... Bientôt, on l'accuse d'être homosexuel et d'avoir fait de la prison... Une réflexion terrifiante et intemporelle sur le fascisme ordinaire...

Bonus : entretien avec Peter Fleischmann.

Voir la collection «Montparnasse Classiq…

Autres documents dans la collection «M…

Note

- Langues : allemand, français ; Sous-Titres : français
- Editions Montparnasse, cop. 2011

Type de document

DVD

Langue

allemand

Description physique

1 DVD 2 couches sur une simple face (01 h 20 mn) ; Noir et blanc (PAL), Son. (Dolby Digital 2.0; français) ; écran 16/9

Date de publication

2011

Collection

Montparnasse classique

Liens

- Est une traduction de : Jagdfzenen aus Niderbayern

Contributeurs

- Sperr, Martin. Antécédent bibliographique. Acteur
- Frank, Karl-Heinz. Compositeur
- Winkler, Angela. Acteur
- Quecke, Else. Acteur
- Strixner, Michael. Acteur
- Stadler, Maria. Acteur
- Seiser, Gunja. Acteur

Cotes

- 791.2 FLE

Sections

Adultes

Numéro du document

3346030023044

Genre

- Drame/Mélodrame (film)
- Cinéma allemand

Plus d'informations...

Site	Emplacement	Cote
Médiathèque Nelson Mandela	Adultes	791.2 FLE

Faux mouvement / Wim Wenders, réal.

DVD

Wenders, Wim. Metteur en scène ou réalisateur

Edité par Bach films. Paris - 2008

Vivant sous l'emprise d'une mère oppressante, le jeune Wilhelm décide de partir à Bonn avec l'envie de devenir écrivain. Dans le train, il rencontre un ancien athlète olympique et sa compagne. Une actrice et un jeune homme les rejoignent. Dès lors, rien ne se passera comme prévu pour Wilhelm...

Voir la collection «Wim Wenders»

Autres documents dans la collection «W…

Type de document

DVD

Langue

allemand

Description physique

1 DVD, 103mn ; Couleur ; écran 16/9 comp. 4/3

Date de publication

2008

Collection

Collection Wim Wenders

Contributeurs

- Vogler, Rudiger. Acteur
- Schygulla, Hanna. Acteur
- Hoppe, Marianne. Acteur
- Desny, Ivan
- Handke, Peter (1942-....). Scénariste
- Knieper, Jurgen. Compositeur
- Goethe, Johann Wolfgang von (1749-1832). Antécédent bibliographique

Cotes

- 791.2 WEN

Sections

Adultes

Genre

- Comédie dramatique (film)
- Cinéma allemand

Plus d'informations...

Site	Emplacement	Cote
Médiathèque Nelson Mandela	Adultes	791.2 WEN

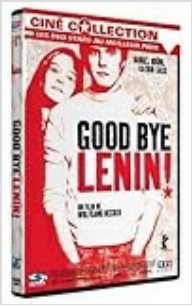

Good bye Lenin ! / Wolfgang Becker

DVD

Becker, Wolfgang. Metteur en scène ou réalisateur

Edité par TF1 vidéo. Paris - 2004

Alex cache à sa mère malade et socialiste la réunification de l'Allemagne... Une émouvante histoire d'amour filial doublée d'une histoire de l'Europe, drôle, intelligente et mordante...

Note

- Infos DVD : 1 DVD-9 / 1.85:1 / Dolby Digital 5.1 / LG : Ger, Fre / S-T : Fre / Interview du réalisateur, images du tournage, enregistrement de la musique, chronologie de la chute du mur de Berlin...

Type de document

DVD

Langue

indéterminée

Description physique

1 DVD, 110 mn ; Couleur ; écran 16/9 compatible 4/3

Date de publication

2004

Contributeurs

- Brühl, Daniel. Acteur
- Sass, Katrin. Acteur
- Khamatova, Chulpan. Acteur
- Lichtenberg, Berndt. Scénariste
- Tiersen, Yann (1970-....). Compositeur
- Lichtenberg, Berndt. Dialoguiste
- Becker, Wolfgang. Dialoguiste

Cotes

- 791.2 BEC

Sections

Adultes

Numéro du document

3384442046978

Popularité

Document emprunté 1 fois ces 6 derniers mois

Genre

- Comédie dramatique (film)
- Cinéma allemand

Plus d'informations...

Site	Emplacement	Cote
Médiathèque Nelson Mandela	Adultes	791.2 BEC

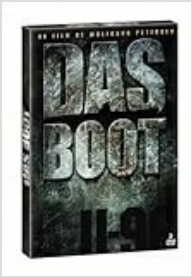

Das Boot / Wolfgang Petersen

DVD

Petersen, Wolfgang. Metteur en scène ou réalisateur

Edité par Columbia Tristar. s.l. - 2004

L'odyssée tragique d'un sous-marin allemand en 1941... Un des meilleurs films de W. Petersen, qui allie rigueur documentaire et grand spectacle...

Making of, bandes-annonces..

Note

- Langues : allemand, français ; Sous-Titres : anglais, français, arabe
- Columbia Pictures, cop. 1981
- Columbia TriStar, cop. 2004

Type de document

DVD

Langue

allemand ; français

Description physique

2 DVD 2 couches sur une simple face (05 h 00 mn) ; Couleur (PAL), Son. (Dolby Digital 5.1; allemand; français) ; 1.85:1, 16/9 compatible 4/3

Date de publication

2004

Contributeurs

- Prochnow, Jurgen. Acteur
- Gronemeyer, Herbert. Acteur
- Wennemann, Klaus. Acteur
- Doldinger, Klaus. Compositeur
- Buchheim, Lothar-Gunther. Antécédent bibliographique

Cotes

- 791.2 PET

Sections

Adultes

Numéro du document

3333297195317

Genre

- Cinéma allemand
- Film de guerre

Plus d'informations...

Site	Emplacement	Cote
Médiathèque Nelson Mandela	Adultes	791.2 PET

Vague (La) / Dennis Gansel, réal.

DVD

Gansel, Dennis (1973-....). Metteur en scène ou réalisateur. Scénariste | Thorwarth, Peter. Scénariste | Maile, Heiko. Compositeur

Edité par Bac Films - 2009

En Allemagne, aujourd'hui. Dans le cadre d'un atelier, un professeur de lycée propose à ses élèves une expérience visant à leur expliquer le fonctionnement d'un régime totalitaire. Commence alors un jeu de rôle grandeur nature, dont les conséquences vont s'avérer tragiques. Le professeur d'histoire Ron Jones a réellement existé et l'expérience qu'il a pratiquée a concrètement eu les effets mis en scène dans le film. Inspiré du fait réel, La vague est également un roman de Todd Strasser et un classique de la littérature de jeunesse, au programme de nombreuses écoles allemandes depuis vingt ans.

Note

- Interview de Ron Jones, fin alternative, journal intime vidéo du réalisateur, clip musical, bandes-annonces.
- Prêt + Consultation
- d'après l'oeuvre de Todd Strasser
- Langue(s) principale(s) : Français, Allemand ; Sous-titres : Français

Type de document

DVD

Langue

français ; allemand

Description physique

1 DVD (108 min) PAL ; 16/9 compatible 4/3, Couleur, Dolby Digital 5.1

Date de publication

2009

Autre titre

- Die Welle (Titre parallèle)

Contributeurs

- Lau, Frederick (1989-....). Acteur
- Riemelt, Max (1984-....). Acteur
- Vogel, JÉurgen (1968-....). Acteur
- Strasser, Todd. Antécédent bibliographique
- Breuer, Torsten. Photographe
- Becker, Christian. Producteur
- Lasch, Tilman. Directeur artistique

Cotes

- 791.2 GAN

Sections

Adultes

Numéro du document

3700447513886

Popularité

Document emprunté 3 fois ces 6 derniers mois

Genre

- Cinéma allemand
- Drame/Mélodrame (film)

Plus d'informations...

Site	Emplacement	Cote
Médiathèque Nelson Mandela	Adultes	791.2 GAN

Golden Glove

Document vidéo

Akin, Fatih (Réalisateur)

Hambourg, années 70. Au premier abord, Fritz Honka, n’est qu’un pitoyable loser. Cet homme à la gueule cassée traîne la nuit dans un bar miteux de son quartier, le « Gant d’or » (« Golden Glove »), à la recherche de femmes seules. Les habitués ne soupçonnent pas que Honka, en apparence inoffensif, est un véritable monstre.

Langue

fra ; deu

Date de publication

20/09/2019

Contributeurs

- Trauttmansdorff, Victoria (Acteur)
- Bousdoukos, Adam (Acteur)
- Göbel, Tristan (Acteur)
- Dassler, Jonas (Acteur)
- Tiesel, Margarete (Acteur)
- Studt, Katja (Acteur)
- Hosemann, Marc (Acteur)
- Baltus, Philipp (Acteur)

Sujets

- Cinéma
- Policier / Thriller

Plus d'informations...

Soul Kitchen

Vidéo numérique

Akin, Fatih (Réalisateur)

Zinos, jeune restaurateur à Hambourg, traverse une mauvaise passe. Sa copine Nadine est partie s'installer à Shanghai, les clients de son restaurant, le Soul Kitchen, boudent la cuisine gastronomique de son nouveau chef, un talentueux caractériel, et il a des problèmes de dos ! Zinos décide de rejoindre Nadine en Chine, et confie son restaurant à son frère Illias, fraîchement sorti de prison. Ces deux décisions se révèlent désastreuses : Illias perd le restaurant au jeu contre un promoteur immobilier véreux, et Nadine a quelqu'un d'autre dans sa vie ! Mais les deux frères ont peut-être encore une chance de sauver le Soul Kitchen, s'ils parviennent à s'entendre et à travailler en équipe.

Langue

fra ; deu

Date de publication

28/02/2011

Contributeurs

- Bousdoukos, Adam (Acteur)
- Bleibtreu, Moritz (Acteur)
- Ünel, Birol (Acteur)
- Gryllus, Dorka (Acteur)
- Bederke, Anna (Acteur)
- Roggan, Pheline (Acteur)
- Gregorowicz, Lukas (Acteur)
- Möhring, Wotan Wilke (Acteur)

Sujets

- Cinéma
- Comédie

Plus d'informations...

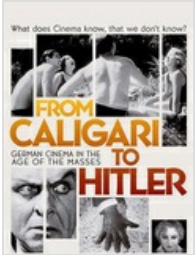

From Caligari to Hitler

Vidéo numérique

Suchsland, Rüdiger (Réalisateur)

Le cinéma allemand de 1914 à 1933, reflet des troubles qui agitent alors «l'âme allemande». Tiré de l'essai critique de Siegfried Kracauer publié en 1947, ce documentaire offre ainsi une lecture sociologique du cinéma allemand de l'entre-deux-guerres.

Langue

deu

Date de publication

18/08/2017

Contributeurs

- Suchsland, Rüdiger (Acteur)
- Wöhler, Hans Henrik (Acteur)
- Lang, Fritz (Acteur)
- Schlöndorff, Volker (Acteur)
- Akin, Fatih (Acteur)

Sujets

- Documentaire
- Histoire du cinéma

Plus d'informations...

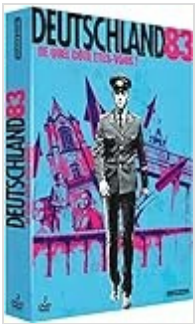

Deutschland 83 / Edward Berger, réal.

DVD

Berger, Edward. Metteur en scène ou réalisateur | Radsi, Samira. Metteur en scène ou réalisateur | Winger, Anna. Scénariste. Antécédent bibliographique | Winger, Jörg. Scénariste. Producteur | Heil, Reinhold (1954-....). Compositeur

Edité par Studio Canal - 2016

Jeune et inexpérimenté, le jeune espion Moritz Stamm est envoyé à l'Ouest par les services secrets est-allemands et se retrouve ainsi pris au piège entre idéologie et morale personnelle. 8 épisodes.

Voir la série «Deutschland»

Autres documents de la série «Deutschl…

Note

- Aucun
- Prêt + Consultation
- histoire originale d'Anna Winger et Jörg Winger
- Langue(s) principale(s) : Français, Allemand ; Sous-titres : Français
- Sous-titres pour malentendants : Français

Type de document

DVD

Langue

français ; allemand

Description physique

3 DVD (335 min) PAL ; 16/9 compatible 4/3, Couleur, Dolby Digital 5.1

Date de publication

2016

Série

Deutschland, Deutschland83

Contributeurs

- Noethen, Ulrich (1959-....). Acteur
- Schrader, Maria (1965-....). Acteur
- Nay, Jonas. Acteur
- Hofmann, Nico. Producteur
- Lippold, Henriette. Producteur

Cotes

- 791.2 WIN TV

Sections

Adultes

Numéro du document

5053083064495

Genre

- Séries et films de TV
- Cinéma allemand

Plus d'informations...

Site	Emplacement	Cote
Médiathèque Nelson Mandela	Adultes	791.2 WIN TV

Berlin 56

Vidéo numérique

Bohse, Sven (Réalisateur)

Saison 1 - Dans un Berlin-Ouest d'après-guerre, électrisé par les premiers tubes rock, le portrait saisissant d'une époque à travers la rébellion d'une jeune fille, porté par une interprétation et une réalisation sans faille.

Langue

fra ; deu

Date de publication

02/05/2019

Contributeurs

- Michelsen, Claudia (Acteur)
- Gerhardt, Sonja (Acteur)
- Ehrich, Maria (Acteur)
- Schüle, Emilia (Acteur)
- Ferch (le Professeur Fassbender), Heino (Acteur)
- Ochsenknecht (fritz Assmann), Uwe (Acteur)
- Tambrea, Sabin (Acteur)
- Pütter, Trystan (Acteur)
- Wittgenstein (wolfgang Von Boost), August (Acteur)
- Schupp (gerd Schöllack), Robert (Acteur)
- Windolf (rudi Hauer), Steve (Acteur)

Sujets

- Cinéma
- Série TV

Plus d'informations...

De l'autre côté du mur

Vidéo numérique

Schwochow, Christian (Réalisateur)

Fin des années 70, après la mort de son fiancé, Nelly décide de fuir la RDA avec son fils afin de laisser ses souvenirs derrière elle. La jeune femme croit à un nouveau départ de l'autre côté du mur, mais en Occident où elle n'a aucune attache, son passé va la rattraper… La jeune femme va-t-elle enfin réussir à trouver la liberté ?

Langue

deu

Date de publication

13/03/2015

Contributeurs

- Triebel, Jördis (Acteur)
- Scheer, Alexander (Acteur)
- Göbel, Tristan (Acteur)
- Ido, Jacky (Acteur)
- Antonowicz, Anja (Acteur)
- Ronczewski, Ryszard (Acteur)
- Nickl, Andreas (Acteur)
- Voskresenskaya, Polina (Acteur)

Sujets

- Cinéma
- Drame

Plus d'informations...

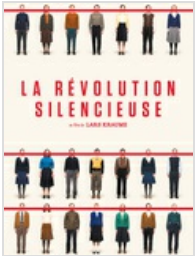

La Révolution silencieuse

Vidéo numérique

Kraume, Lars (Réalisateur)

Allemagne de l'est, 1956. Kurt, Theo et Lena ont 18 ans et s'apprêtent à passer le bac. Avec leurs camarades, ils décident de faire une minute de silence en classe, en hommage aux révolutionnaires hongrois durement réprimés par l'armée soviétique. Cette minute de silence devient une affaire d'État et fait basculer leurs vies. Face à un gouvernement est-allemand déterminé à identifier et punir les responsables, les 19 élèves de Stalinstadt devront affronter toutes les menaces et rester solidaires.

Langue

deu

Date de publication

30/09/2019

Contributeurs

- Scheicher, Leonard (Acteur)
- Gramenz, Tom (Acteur)
- Klenke, Anna Lena (Acteur)
- Dassler, Jonas (Acteur)
- Michalski, Isaiah (Acteur)
- Zehrfeld, Ronald (Acteur)
- Wiese, Carina N. (Acteur)
- Kanies, Rolf (Acteur)
- Lukas, Florian (Acteur)
- Triebel, Jördis (Acteur)
- Krauss, Daniel (Acteur)
- Gwisdek, Michael (Acteur)

Sujets

- Cinéma
- Drame

Plus d'informations...

Le Vent de la liberté

Vidéo numérique

Herbig, Michael (Réalisateur)

1979. En pleine guerre froide, deux familles ordinaires d'Allemagne de l'Est rêvent de passer à l'Ouest. Leur plan : construire une montgolfière et survoler la frontière. L'une des deux familles effectue une première tentative qui échoue et lance la Stasi à leurs trousses. Dès lors, tous n'ont plus qu'une solution : construire une nouvelle montgolfière et s'enfuir. Une histoire incroyable. Une histoire vraie.

Langue

fra ; deu

Date de publication

22/08/2019

Contributeurs

- Mücke, Friedrich (Acteur)
- Schuch, Karoline (Acteur)
- Kross, David (Acteur)
- von Rittberg, Alicia (Acteur)
- Kretschmann, Thomas (Acteur)
- Holdenrieder, Jonas (Acteur)
- Döbler, Tilman (Acteur)
- Kukulies, Ronald (Acteur)
- Kusche, Emily (Acteur)
- Patz, Till (Acteur)
- Teichmann, Ben (Acteur)
- Näthe, Christian (Acteur)
- Hülk, Sebastian (Acteur)

Sujets

- Cinéma
- Drame

Plus d'informations...